ufolep
TOUS LES SPORTS AUTREMENT

Playa Tour

1ère tournée multisports et citoyenne de France

ÉDITION 2018

playatour.ufolep.org

Fédération sportive de la ligue de l'enseignement un avenir par l'éducation populaire

Liberté • Égalité • Fraternité
RÉPUBLIQUE FRANÇAISE
MINISTÈRE DES SPORTS

REJOIGNEZ L'AVENTURE !

1ère tournée nationale multisports et citoyenne de France,

l'UFOLEP PLAYA TOUR effectue la tournée des plages, des plans d'eau intérieurs, bases de loisirs, parcs et autres espaces urbains afin de proposer des activités sportives et culturelles, des spectacles et des actions de sensibilisation à la citoyenneté et la santé.

Paroles d'acteurs mobilisés

« Le Playa Tour permet aux publics accueillis dans les centres d'hébergement et de réinsertion sociale de s'oxygéner. C'est une façon de clôturer la saison en allant à la mer, souvent en famille. »

Thibaut DOURLEN | *Délégué du comité UFOLEP 59*

« Le sport pour tous, voilà la force du Playa Tour ! Nous sommes heureux de contribuer à promouvoir les valeurs et les bienfaits du sport en tant que partenaire de l'événement »

Eric LENGERT | *Directeur Général de Decathlon Pro*

« Le Playa Tour c'est un moment à part dans l'année. On y fait des rencontres, on échange des idées et des façons de faire entre bénévoles. »

Thomas | *Bénévole Playa Tour*

EN CHIFFRES

- **11ème édition**
- **30 étapes**
- **Plus de 80 structures partenaires**
- **25 000 personnes touchées**

En soutenant ce projet vous contribuez à

Sensibiliser les publics jeunes à la citoyenneté

- ✓ **Ateliers et quizz autour du développement durable**
- ✓ **Sensibilisation à un mode de consommation responsable**
- ✓ **Ateliers « gestes qui sauvent »| premiers secours**

Réduire les inégalités d'accès à la pratique sportive

- ✓ **Un maillage territorial fort qui permet à l'événement d'avoir lieu à la fois dans des zones rurales comme dans des territoires urbains**
- ✓ **Tournois et activités sportives gratuites et ouvertes à tous**
- ✓ **Permettre aux publics les plus sensibles d'accéder aux loisirs et de vivre un moment festif et convivial**
- ✓ **Activités sportives adaptées et inclusives**

Eduquer par le sport au vivre-ensemble

Le sport comme outil d'expression et d'affirmation de soi

- ✓ **Encourager les initiatives des jeunes et les aider à prendre des responsabilités**
- ✓ **Favoriser la mixité et l'inclusion grâce aux activités sportives**
- ✓ **Ateliers de découverte culturelle**

Playa Tour

25.000 personnes touchées

ufolep
TOUS LES SPORTS AUTREMENT

1ÈRE TOURNÉE MULTISPORTS ET CITOYENNE DE FRANCE
JUIN À AOÛT 2018

Playa Tour

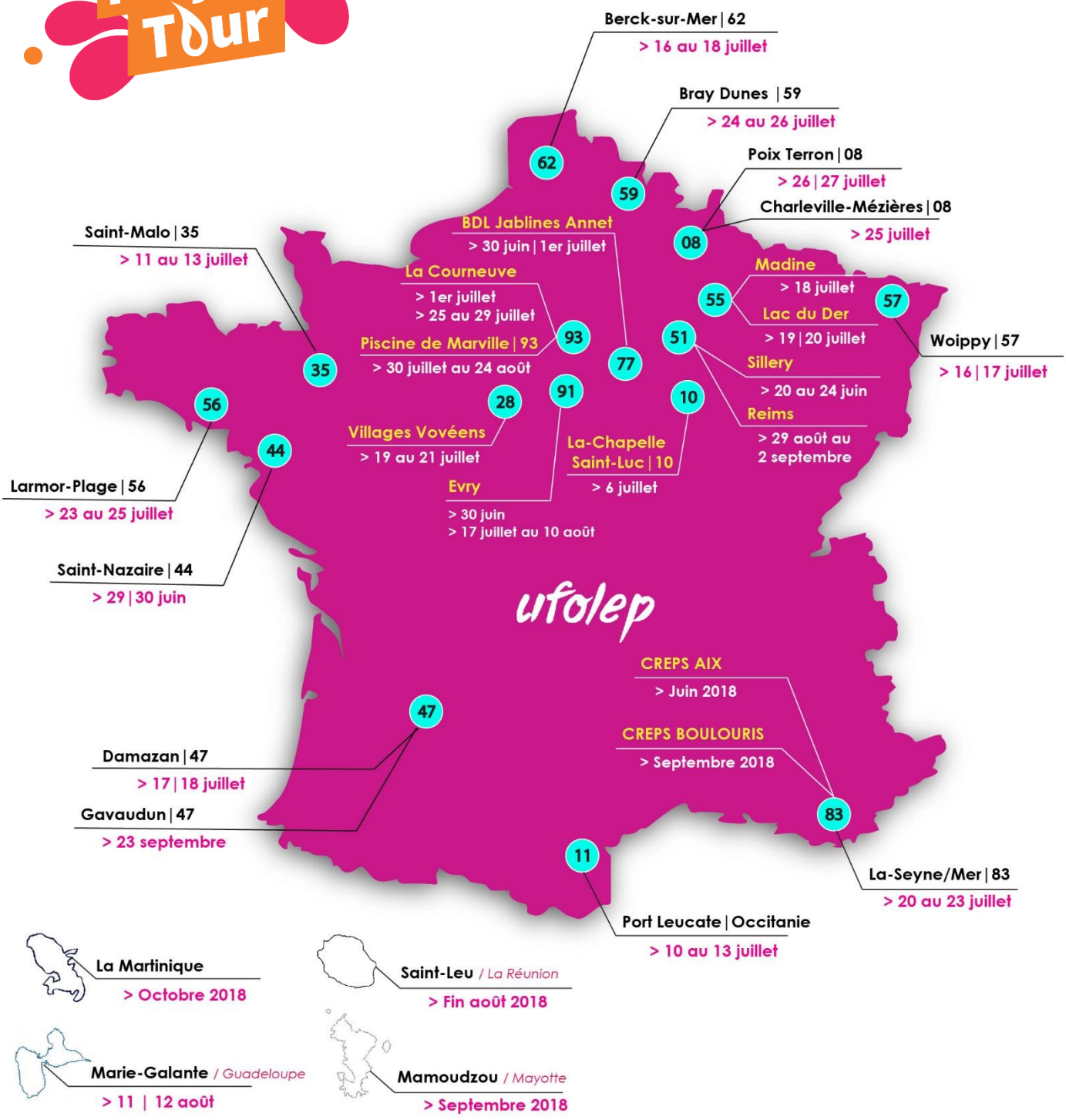

La Martinique
> Octobre 2018

Saint-Leu / La Réunion
> Fin août 2018

Marie-Galante / Guadeloupe
> 11 | 12 août

Mamoudzou / Mayotte
> Septembre 2018

30 étapes partout en France

UN TERRAIN DE JEU GÉANT
D'INFORMATION ET DE SENSIBILISATION

3 ESPACES COMPLÉMENTAIRES

UN ESPACE SPORTIF

Challenges sportifs et Tournois

Prêt à relever le défi UFO CHALLENGE ?

Se dépasser avec son équipe, s'amuser en groupe et relever les challenges du jour pour se dépenser !

Avec au programme : BEACH SOCCER | BEACH VOLLEY | SANDBALL | BEACH RUGBY | TCHOUKBALL ... et bien d'autres encore !

CHALLENGER SES AMIS

JOUER EN ÉQUIPE

UFO CHALLENGE

UFO GAMES

UFO S'REPOSER

ÊTRE LA/LE PLUS AGILE DE TOUS

UN ESPACE ÉDUCATIF

Fun, Jeux et Famille

***Espace de mini-jeux et d'olympiades**, le village UFO GAMES mêle enfants, adolescents, familles et adultes, et propose une série d'ateliers et de défis sportifs pour développer agilité et curiosité !*

S'AMUSER EN FAMILLE

UN ESPACE RELAXATION

Citoyenneté et Bien-être

*LE PLAYA TOUR invite toutes et tous à **découvrir les bienfaits du sport sur le corps et l'esprit, à la réflexion autour de la citoyenneté et la santé**, et à la conscience de l'environnement naturel. Pour se reposer, apprendre de soi, de la différence ou de la nature, ce village est imaginé pour découvrir le monde !*

APPRENDRE AVEC LES AUTRES

SE DÉTENDRE

DEVENEZ PARTENAIRE

ufolep
TOUS LES SPORTS AUTREMENT

Bénéficiez d'une visibilité ciblée au niveau local et national

- ✓ site web | Relations presse | réseaux sociaux | Plaquette de communication | Flocage textile | Souvenirs
- ✓ Plus de **30** villes inscrites dans le dispositif
- ✓ Couverture Média (TV / Radio / PQR)
- ✓ Diffusion Newsletter UFOLEP
  - 400 000 licencié.e.s sportives et sportifs
  - 2 millions de personnes touchées par an
  - 10 000 associations
  - 116 comités départementaux et régionaux
- ✓ Événements socio-sportifs à portée de main
  - 34 000 journées DE FORMATION & séminaires
  - PLUS DE 10 000 événements sportifs par an
  - Salons, FORUMS et Assemblées générales
- ✓ Invitation et prise en charge sur événement
  - CULTURES URBAINES | SOCIO-SPORT | TOURNÉES
  - SALON | FORMATION & SEMINAIRE PROFESSIONNEL
  - FINALES SPORTIVES NATIONALES | + de 100 sports

Des packs adaptés à vos enjeux

PACK INFO

Niveau 1

- ✓ Votre logo sur tous les outils de communication de la tournée nationale (site internet, plaquette, affiche, flyers, réseaux sociaux…)

PACK RÉSEAU

Niveau 2

- ✓ Votre logo sur tous les outils de communication de la tournée nationale (site internet, plaquette, affiche, flyers, réseaux sociaux)
- ✓ Accès fichiers réseau des comités UFOLEP (régions et départements)
- ✓ Logo photos participants
- ✓ goodies

PACK IMPACT

Niveau 3

- ✓ **Votre logo** sur tous les outils de comm **+ photos** participants **+ goodies**
- ✓ Accès fichiers réseau
- ✓ Présence physique sur l'ensemble des étape
- ✓ Accompagnement et prise en charge des intervenants (hébergement, restauration)
- ✓ Aide à la création d'outils et groupes de travail UFOLEP

LA PRESSE EN PARLE

ufolep
TOUS LES SPORTS AUTREMENT

| Ouest France | ouest france

Saint-Malo

La plage se transforme en terrain de jeu géant

C'est aujourd'hui, c'est gratuit. L'Ufolep 35 organise, durant trois jours, le Playa tour. La manifestation, ouverte à tous, permet de découvrir un tas d'activités sportives.

« LA PLAGE SE TRANSFORME EN TERRAIN DE JEU GEANT

(…) des sports insolites, comme le Homeball, dont le but est de tirer dans de petits buts, le tout à l'intérieur d'un grand filet, et même une bataille de tir à l'arc se rapprochant du paintball, sont à découvrir. »

Des loisirs à la plage

Madine

« D'année en année on apporte des nouveautés »

Stand de sensibilisation de sécurité routière

| Est Républicain | L'EST RÉPUBLICAIN

« DES LOISIRS À LA PLAGE

Cette année, dix activités terrestres sont proposées aux enfants. Du tir à l'arc aux jeux de raquettes, en passant par les nouveautés (le Tchoukball, la Panna ou l'Ultimate frisbee), les enfantes étaient répartis selon leur âge (…). »

| Le Parisien | Le Parisien

Le Parisien

Le Playa Tour réveille le parc de la Courneuve

« LE PLAYA TOUR RÉVEILLE LA PARC DE LA COURNEUVE

(…) à côté du terrain gonflable et du puissance 4 géant, certains téméraires s'élancent déjà dans une course en sac. C'est l'une des animations proposées par le Playa Tour le temps d'un week-end. »

« LE PLAYA TOUR FAIT ESCALE À EVRY

Du 1er au 19 août, l'UFOLEP organise des événements multisports, culturels et citoyens à Evry. (…) le comité UFOLEP du 91 propose quatre animations. Des tests physiques, activités plages et du street foot. Mais le Playa Tour offre aussi l'opportunité de pratiquer une discipline insolite, le Kinball. »

Le Seynois Fr — Site officiel du magazine municipal de la Ville de La Seyne-sur-Mer
LA SEINE-SAINT-DENIS J'Y TIENS !
Le Parisien
L'EST RÉPUBLICAIN
ouest france
Le Réveil de Berck
Midi Libre
SUD OUEST
le Républicain
CentreFrance
Le Télégramme

@UFOLEP

#PlayaTour #UFOLEP

Playa Tour

1ère tournée multisports et citoyenne de France

Renseignements et inscriptions
playatour.ufolep.org

@ aelouadehe.laligue@ufolep-usep.fr

+33 1 43 58 97 64 | 07 86 22 37 85

Adil El Ouadehe

@ jpveronique.laligue@ufolep-usep.fr

+33 1 43 58 97 40 | 06 99 83 33 47

Jean-Philippe Véronique

Voir images #2017

Voir Clip Vidéo #2017

UFOLEP, Fédération multisports militante du sport pour toutes et tous

L'UFOLEP, par sa structuration et son maillage sur l'ensemble du territoire national, propose une diversité d'activités physiques, sportives, et bien-être, où elle s'adresse à tous les publics. Secteur sportif de La Ligue de l'Enseignement, l'accès pour tous à l'éducation et la culture est une priorité, pour que chacun puisse exercer pleinement sa citoyenneté et construire de façon durable une société juste, libre, et solidaire.